

Planimetria generale - Scala 1:500

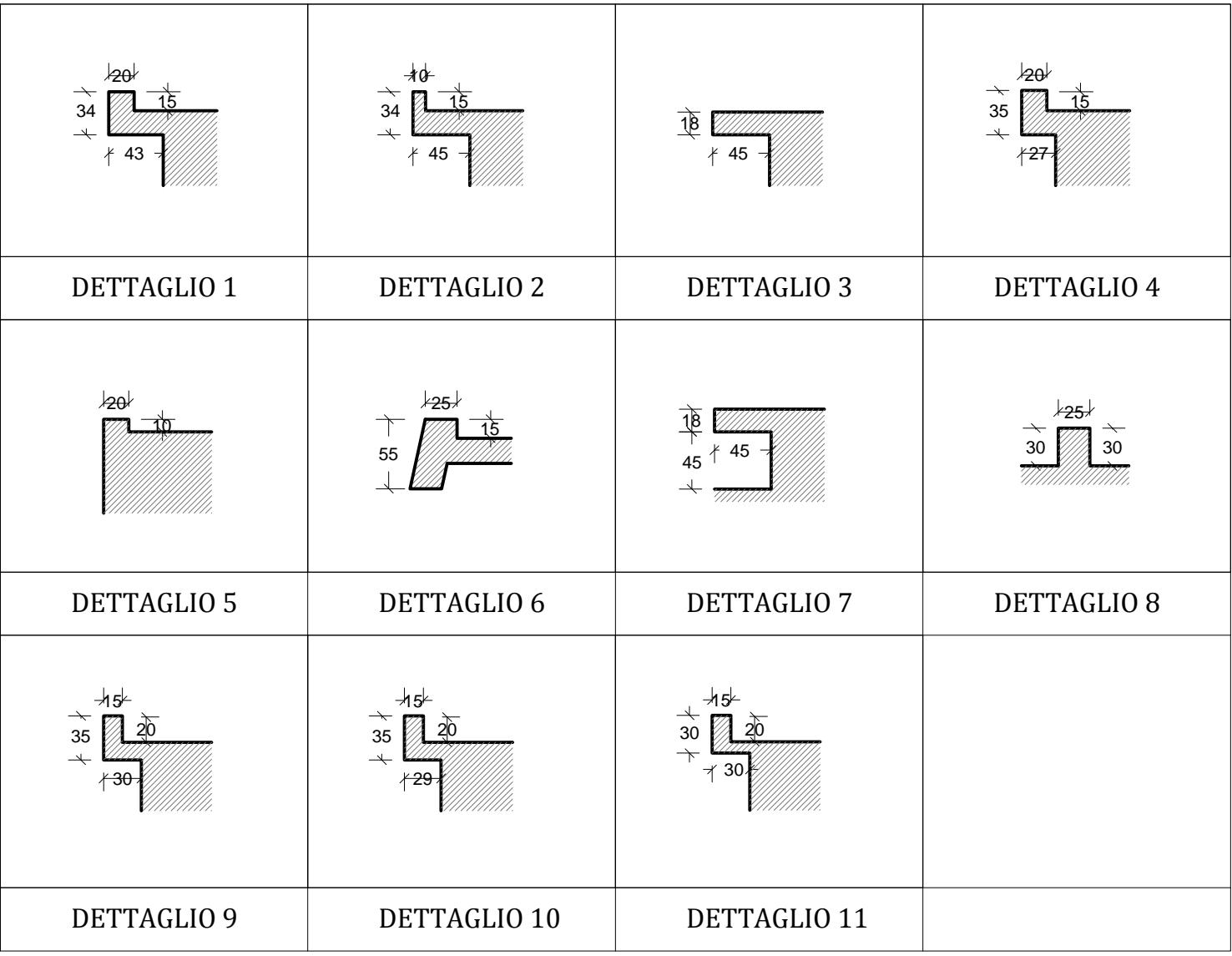

Dettaglio scossaline in acciaio inox zincato preverniciato 8/10 - Scala 1:50

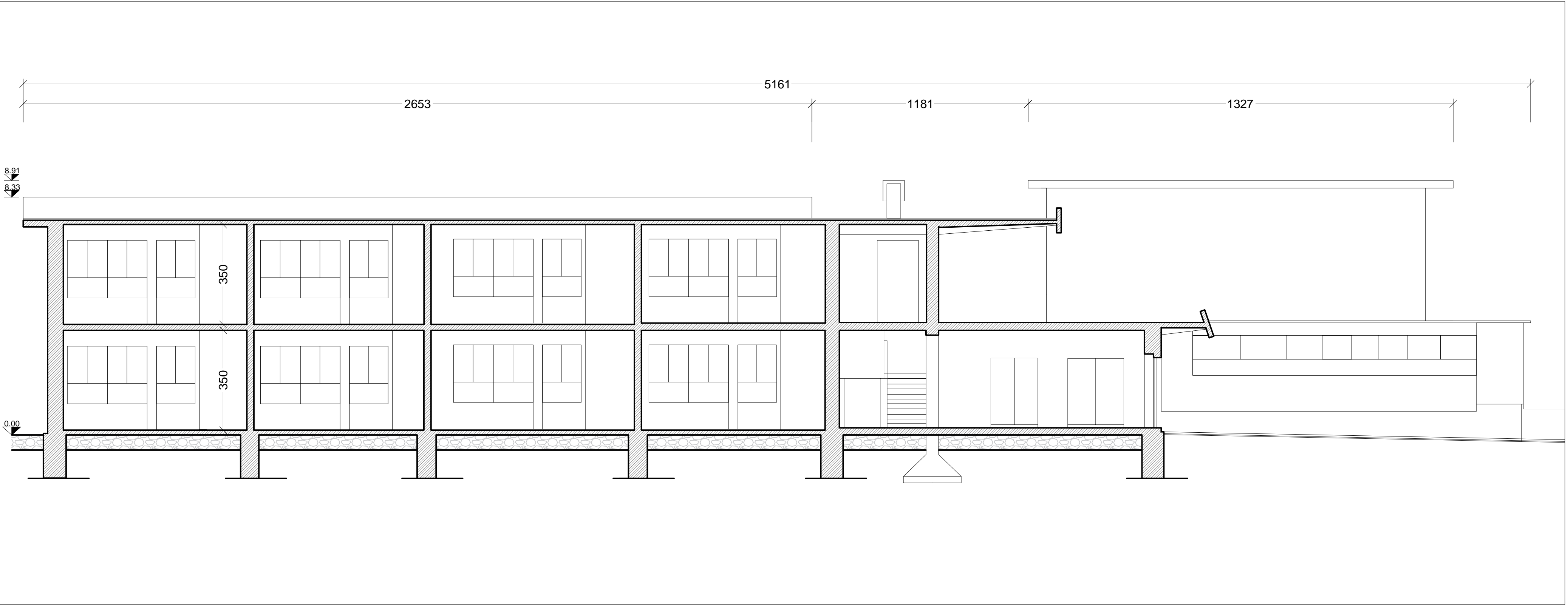

Sezione A-A' - Scala 1:100



Prospetto Est - Scala 1:100

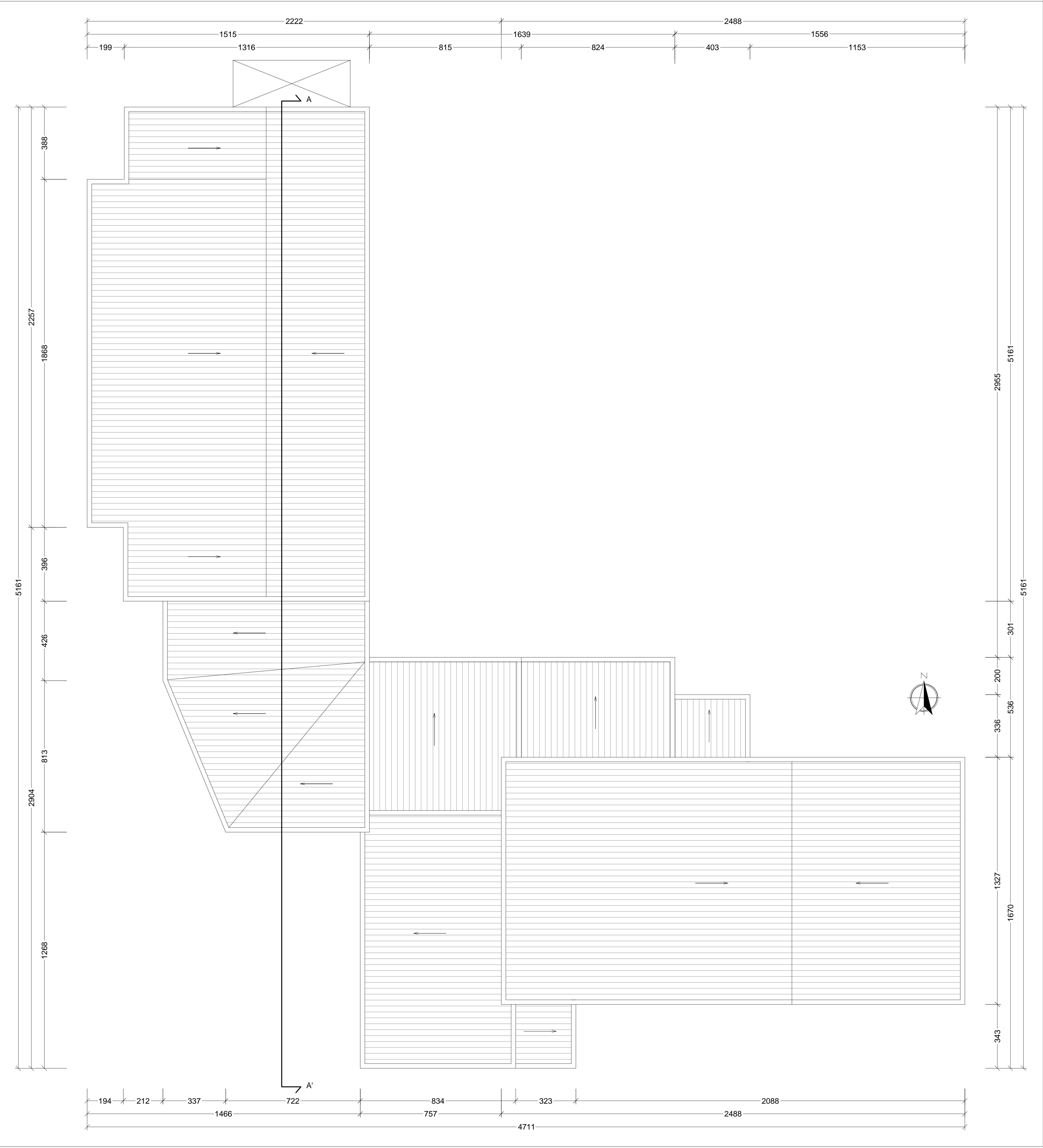

Planimetria copertura - Scala 1:100



**COMUNE DI OSSI**  
Provincia di Sassari  
Via Roma, 40 - cap 07045  
tel. 079/5403109  
C.F.00094000903 - P.I. 000249810904  
PEC: [protocollo@pec.comunecos.it](mailto:protocollo@pec.comunecos.it)  
[tecnicocosi@pec.it](mailto:tecnicocosi@pec.it)  
Responsabile del Procedimento:  
Geom. Luciana Serra



**REGIONE AUTONOMA DELLA SARDEGNA**  
REGIONE AUTONOMA DELLA SARDEGNA  
Agenzia Regionale per lo Sviluppo Economico  
Agenzia Regionale per lo Sviluppo Economico



**SIDOTI**  
SIDOTI ENGINEERING S.R.L. UNIPERSONALE  
SOCIETÀ A RESPONSABILITÀ LIMITATA  
Sede legale: Via Roma 111 - 08041 Alghero Lussu (OG)  
Sede amministrativa: Via Roma 12 - 08041 Alghero Lussu (OG)  
Sede operativa: Via Roma 111 - 08041 Alghero Lussu (OG)  
C.A. e P.A. 1210210091  
P.I.C. 0804100091  
Email: [info@sidotiengineering.it](mailto:info@sidotiengineering.it)  
Email: [info@sidotiengineering.it](mailto:info@sidotiengineering.it)

**"LAVORI DI MANUTENZIONE STRAORDINARIA PER L'EDIFICIO ADIBITO A SCUOLA ELEMENTARE IN VIA TEVERE - 2° LOTTO FUNZIONALE"**  
**Finanziamento RAS - Progetto Iscol@**

**Livello Progettuale:**  
**PROGETTO ESECUTIVO**

**Descrizione:**  
**STATO DI FATTO: PLANIMETRIE, PROSPETTI, SEZIONI, DETTAGLI**

**Timbri e Firme:**  
Responsabile delle integrazioni delle varie prestazioni specialistiche, Progettista  
Arch. Vincenzo SIDOTI

**Progettista O.G.E.S.:**  
Arch. Jlenia ALLEVI

**Ing. Sara ERCOLANI**

REV	DATA	DESCRIZIONE	Autore	Verificato	Approvato
00	04.11.2016	Tav.02.dwg	S. Ercolani	V. Sidoti	V. Sidoti

Nome File	Aut. SOST.	Scala
Tav.02.dwg	-	-

Codice Contenza	Livello Progettazione	Elaborato
<b>51.16</b>	<b>PE</b>	<b>TAV.02</b>